

**[2]** Procédure simplifiée pour l'installation des pompes à chaleur

**[2]** Location des salles

**[3]** Pumptrack mobile

**[4]** L'importance cruciale de respecter les jours de ramassage des déchets

**[5]** Lutte contre le frelon asiatique

**[5]** Urban Training

**[6]** Piscine de Moudon

**[7]** Fête de la forêt

**[8]** Histoires de Moudon

## Le Service de sécurité publique (ASP) emménage en juin dans l'ancienne Pharmacie Saint-Bernard

par Silna Borter

Les locaux de l'ancienne Pharmacie Saint-Bernard, en pleine rénovation, seront bientôt le siège des bureaux de la Sécurité publique. Cette transition libérera de l'espace à l'Hôtel de Ville, notamment pour le Contrôle des habitants, également à l'étroit.

Les locaux actuels du bureau de la Sécurité publique sont devenus exiguës: quatre personnes se partagent un espace de 15 m<sup>2</sup>. Il en va de même pour le Contrôle des habitants: avec une population de presque 6500 habitants, il est temps d'adapter les infrastructures aux besoins actuels.

L'objectif est clair: rendre les services plus visibles, améliorer l'efficacité et garantir une expérience utilisateur optimale, tout en préservant la confidentialité, difficile à garantir avec l'aménagement actuel. L'absence d'endroits pour s'asseoir et l'impératif d'accueillir les citoyens dans un cadre chaleureux ont guidé cette décision. Le dicastère de la Sécurité publique appelle ainsi de ses vœux ce déménagement vers des locaux plus adaptés.

Le choix de l'ancienne Pharmacie Saint-Bernard s'est imposé naturellement. Proche de l'Hôtel de Ville, ce



Le véhicule du Service de sécurité publique devant ses futurs locaux

bâtiment lumineux, situé en bordure de rue et à proximité de l'école, a largement séduit. Les ASP y trouveront un bel outil de travail, avec la réception déjà en place, meublée par les éléments classés de l'ancienne pharmacie. L'authenticité de ce cadre exceptionnel, sa vocation perpétuée aux soins de la population, sa situation de proximité et de visibilité dans

l'espace public ont conquis les principaux intéressés, qui appréhendent ce déménagement avec enthousiasme.

(Suite en p. 2)

### Edito

**Chère lectrice et cher lecteur,**

Le million de litres d'eau que notre commune consomme chaque jour vient exclusivement du pompage de notre nappe phréatique, compte tenu que le taux de métabolisme du chlorothalonil y sont les plus bas. Ce taux fait aujourd'hui l'objet d'une procédure

judiciaire entre la société Syngenta et la Confédération. En effet, par principe de précaution, le taux a été fixé à 1 microgramme par litre, ce qui est le taux le plus bas. Toutefois, nous nous faisons aucune illusion, avec les années et l'avancée des connaissances, nous devons envisager de traiter nos eaux avec des filtres à charbon



**Serge DEMIERRE**  
vice-syndic

actif. En tous les cas, la Municipalité est consciente des enjeux quant à cette ressource vitale pour nos vies.

(Suite de la p. 1)

Le local de travail des trois ASP sera situé à côté de la réception. Une salle de conférence et d'autres espaces fonctionnels, dont une cave et une kitchenette, compléteront l'aménagement. Le respect des contraintes en termes de patrimoine bâti repose sur l'architecte propriétaire, qui a fort à faire pour retrouver les pièces de matériel manquantes ou à remplacer.

Les ASP jouent un rôle essentiel dans la préparation des manifestations locales et apportent leur soutien lors des Brandons et autres événements.

Ils veillent au respect des dispositions réglementaires en matière de police et de stationnement, notamment. Ils favorisent le vivre-ensemble, en collaboration avec la Police. Avec plus de 80 missions à leur actif, leur rôle auprès des écoliers, pour sécuriser leur parcours, est crucial et le nouvel emplacement est particulièrement intéressant sur ce point.

Le déménagement des ASP est prévu pour le 1<sup>er</sup> juin. Ces nouveaux locaux plus accessibles leur permettront de répondre rapidement aux demandes des citoyens et de les accueillir dans un cadre convenable.

## Procédure simplifiée pour l'installation des pompes à chaleur

Le Conseil d'Etat a approuvé en juin 2023 une révision des règles pour l'installation des pompes à chaleur air/eau ou air/air visant à simplifier les procédures. Bien que cette révision ait été initialement contestée, elle a été validée par la Cour constitutionnelle en janvier 2024. Désormais, les installations de pompes à chaleur dans des bâtiments existants, ainsi qu'à l'extérieur de ces bâtiments, sont dispensées d'autorisation de construire dans la plupart des cas, sous réserve de certaines conditions.

Une simple notification à la Commune, avec les documents appropriés, est désormais suffisante, facilitant ainsi et accélérant le remplacement des chauffages à énergie

fossile. A réception de l'annonce, la Municipalité décidera d'accorder ou non cette dispense.

Les projets ne répondant pas aux critères de dispense resteront soumis à la procédure habituelle de demande de permis de construire. Conformément aux recommandations du Plan directeur communal des énergies, la source de chaleur à privilégier dans les quartiers denses est le chauffage à distance; la pompe à chaleur étant recommandée dans les quartiers périphériques.

Pour toute question, le Bureau technique communal est atteignable au **021 905 88 86** ou par courriel à: [bureau.technique@moudon.ch](mailto:bureau.technique@moudon.ch)



Un des endroits en location, le refuge de Beauregard

Depuis le 1<sup>er</sup> janvier 2024, la Commune de Moudon s'est équipée d'un nouveau logiciel facilitant la gestion et la location des salles communales.



Vous pouvez consulter les disponibilités des salles et réserver directement en ligne. Cet outil très convivial vous accompagnera et vous facilitera la tâche.

Nous vous invitons à vous rendre sur [www.moudon.ch](http://www.moudon.ch), rubrique location des salles, et choisir la salle souhaitée.

## Bureau technique

### Modification des heures d'ouverture du guichet

La Municipalité annonce une modification des heures d'ouverture du guichet et de la réception téléphonique du Bureau technique. Depuis le 1<sup>er</sup> mars 2024, les horaires suivants s'appliquent:

- Lundi:**  
sur rendez-vous (8h30-11h30)  
13h30-16h30
- Mardi:**  
8h30-11h30 et 13h30-16h30
- Mercredi:**  
8h30-11h30 et 13h30-16h30
- Jeudi:**  
8h30-11h30 et 13h30-16h30
- Vendredi:**  
sur rendez-vous (8h30-11h30)  
sur rendez-vous (13h30-16h30)

Par ailleurs, les informations relatives aux parcelles privées, y compris leur potentiel constructible, seront désormais fournies exclusivement sur rendez-vous ou par demande écrite. Dans un souci d'offrir un service encore plus efficace, cette approche permettra de répondre aux attentes des usagers et contribuera à renseigner l'administré sur les réglementations en vigueur.

Pour prendre rendez-vous, le Bureau technique est atteignable au **021 905 88 86** ou par courriel à: [bureau.technique@moudon.ch](mailto:bureau.technique@moudon.ch)

La Municipalité

## Location des salles



### Prochaines parutions du journal communal en 2024

- Jeudi 27 juin
- Jeudi 26 septembre
- Jeudi 19 décembre

## Un pumtrack mobile à Moudon



Le pumtrack mobile à Echallens (SEPS)

Moudon étoffe son offre d'infrastructures sportives durant un mois. En effet, la Municipalité a répondu positivement à l'appel lancé par le Service de l'éducation physique et du sport (SEPS) du Canton de Vaud, lequel met à disposition gratuitement des communes un pumtrack mobile. La structure sera installée sur l'ancienne place d'armes à la route de Siviriez du **29 mars au 29 avril 2024**.

### Qu'est-ce qu'un pumtrack?

Il s'agit d'un circuit fermé fait de bosses et de virages relevés pouvant être parcouru par tous les engins à roues et roulettes non-motorisés comme les vélos, les trottinettes, les skateboards ou encore les patins à roulettes en «pompan» au fil des ondulations. Le terme «pumtrack» vient de deux mots anglais: «pump» pour «pomper» et «track» pour «circuit». Un pumtrack mobile est composé de divers éléments à assembler permettant ainsi d'être installé de

manière temporaire sur une surface plane. A noter que trois modules complémentaires au pumtrack seront également mis à disposition. Il s'agit de deux bosses et d'un circuit d'équilibre.

Très facile d'accès, ce type d'installation offre un terrain d'apprentissage idéal en favorisant le mouvement, l'équilibre, la coordination, l'habileté technique et la concentration. Il apporte de ce fait une contribution importante à la sécurité routière en permettant aux utilisatrices et utilisateurs d'exercer ces compétences et ainsi d'être plus à l'aise sur leurs engins.

L'utilisation du pumtrack est gratuite et en libre accès. L'installation convient aussi bien aux enfants, aux adolescents qu'aux sportifs confirmés. La Municipalité invite la population à profiter pleinement de ces engins. Une façon d'encourager a pratique du sport en plein air!

## Un nouveau radar pédagogique

Depuis mi-février 2024, un nouveau radar pédagogique mobile a été installé à l'avenue de Bussy, à proximité du site scolaire de l'Ochette. Cette nouvelle installation, alimentée par un panneau solaire, complète l'équipement en possession du Service de sécurité publique.

Le radar pédagogique mobile est un outil de prévention. Il permet de collecter des statistiques sur la vitesse moyenne des automobilistes et sur le nombre de passages sur la route, dans le but d'aider à la mise en place d'actions spécifiques liées à la sécurité routière dans les secteurs où il sera installé.



© Commune de Moudon

## Zone de rencontre et zone 30, mode d'emploi

### Comment se comporter?



#### Zone de rencontre

Les trottoirs sont supprimés avec pour effet le partage de l'espace public entre l'ensemble des usagers (piétons, cyclistes et automobilistes).

Vitesse limitée à 20 km/h, accès sans restriction aux véhicules. La règle de la priorité de droite s'applique.

Le piéton est prioritaire en tout temps et peut traverser la place partout. Il ne doit pas gêner inutilement la circulation des véhicules.

Le stationnement est autorisé uniquement aux endroits désignés par une signalisation ou un marquage.



#### Zone 30

Vitesse limitée à 30 km/h, accès sans restriction aux véhicules. La règle de la priorité de droite s'applique.

Le piéton n'a pas la priorité mais il peut traverser la chaussée partout où il se sent en sécurité et où la visibilité est suffisante.

Il n'y a pas de passage pour piétons à l'exception de certains cas particuliers, notamment aux abords immédiats des écoles.

Les voitures et les deux-roues sont prioritaires. Ils veilleront à circuler de manière prévenante en facilitant les traversées piétonnes.

## L'importance cruciale de respecter les jours de ramassage des déchets: un geste citoyen et environnemental

La gestion des déchets est un enjeu majeur pour le bien-être de notre communauté et la préservation de notre environnement. C'est pourquoi il est essentiel que chacun-e contribue à ce processus en respectant scrupuleusement les jours de ramassage fixés par la Municipalité.

### Le respect des règlements communaux:

Sortir ses poubelles le mardi et le vendredi matin avant 7h00 ne relève pas simplement d'une obligation, mais d'un acte citoyen qui participe à la propreté et à l'esthétique de notre ville. Il est important de souligner que ceux qui contreviennent à ces règles s'exposent non seulement à un manquement au règlement communal, mais également au risque de sanctions financières sous forme d'amendes.

### Les conséquences néfastes du non-respect des jours de ramassage:

Outre le non-respect des règles établies, il est crucial de prendre conscience des conséquences environnementales engendrées par le fait de laisser les sacs poubelles dans la rue en dehors des jours prévus.



© Commune de Moudon

Ces sacs sont souvent déchirés par des animaux sauvages, dispersant ainsi leur contenu dans nos rues. Hormis l'aspect esthétique désagréable, cette dispersion pose un problème de salubrité publique.

### Le rappel de l'importance du tri des déchets:

Par ailleurs, nous tenons à rappeler à tous nos concitoyens l'importance du tri des déchets. Depuis un an, un système de collecte des déchets alimentaires a été mis en place, offrant une opportunité aux citoyennes et citoyens respectueux du tri de réaliser une économie annuelle d'environ Fr. 50.-. De plus, la ville propose des conteneurs spécifiques pour le verre et d'autres destinés aux sacs poubelles taxés.

### Facilités pour le tri des déchets:

Pour faciliter le tri des déchets, la Municipalité a instauré une déchetterie mobile opérationnelle tous les mardis matin de 8h00 à 11h00 au centre-ville. De plus, la déchetterie communale est ouverte les lundi, mercredi

et vendredi après-midi ainsi que le samedi matin et après-midi.

### Valorisons nos déchets pour préserver notre environnement:

Triés correctement, nos déchets peuvent être valorisés de manière écologique. En contribuant à ce processus, chaque citoyenne et citoyen joue un rôle essentiel dans la préservation de notre environnement. La démarche individuelle de tri contribue à réduire notre empreinte écologique collective.

En conclusion, le respect des jours de ramassage des déchets, le tri sélectif et l'utilisation des différentes facilités mises en place par la Municipalité sont des actions qui transcendent le simple respect des règles. Elles participent à la création d'une communauté responsable et soucieuse de son environnement, garantissant ainsi un cadre de vie sain et agréable pour tous. En agissant de manière collective, nous œuvrons ensemble pour la préservation de notre belle ville.



© Commune de Moudon

## RAPPEL À LA POPULATION

- le dépôt des ordures ménagères a lieu le mardi et le vendredi
- le dépôt des papiers/cartons a lieu le 1<sup>er</sup> mercredi du mois
- les sacs poubelles sont uniquement les «sacs bleus officiels Moudon»

Le dépôt sur la voie publique n'est pas autorisé autrement que selon le règlement et le MémoDéchets que chacun-e a reçu (disponible au Contrôle des habitants).

Le non-respect des conditions est passible de dénonciation et amende.

Pour le bien-être de chacun-e, le respect de votre ville et de l'environnement, merci!

### LE JOUR DE RAMASSAGE DÉPÔT AVANT 7H00 DES SACS OFFICIELS

LUNDI

MARDI ✓

MERCREDI

JEUDI

VENDREDI ✓

SAMEDI

DIMANCHE



AVRIL | MAI | JUIN 2024

à  
conserver  
sup

# AGENDA DES MANIFESTATIONS

PRÉSENTÉ PAR MOUDON RÉGION TOURISME

11-12.05.2024

## BIOAGRI & BIOVINO

BioVaud fête ses 30 ans !

27.04.2024

## MOUDON INSOLITE

Artisans-commerçants d'antan

01.06.2024

## FÊTE DE LA FORÊT

Activités découverte

08-09.06.2024

## FESTI MUSIQUES

Place à la musique !

## Moudon, lieu d'accueil pour la musique et le terroir !

Le printemps s'installe, la nature se réveille, les activités reprennent. Retrouvez dans ce mémento des manifestations, un concentré d'idées aussi inspirantes que festives pour traverser cette période printanière. Point d'orgue de ce deuxième trimestre : la foire agricole BioAgri & BioVino les 11 et 12 mai, ainsi que l'incontournable FestiMusiques qui aura lieu du 08 au 09 juin. En plus de ce recueil de bons plans, nous vous invitons à rejoindre nos pages Facebook et Instagram. N'hésitez pas à nous communiquer vos événements et manifestations dans la région !



## AVRIL

01.04

**COURSE AUX ŒUFS** | **VUARMARENS**  
CABANE FORESTIÈRE | 12H00  
www.ursy.ch

02.04

**FOIRE MENSUELLE** | **MOUDON**  
CENTRE-VILLE | 09H00 À 16H30  
www.moudon.ch

06.04

**MARCHÉ LOCAL** | **LUCENS**  
PLACE DE LA COURONNE | 09H00 À 12H00  
www.lucens.ch

06.04

**SOIRÉE TROPICALE VOL.III** | **PENEY-LE-JORAT**  
GRANDE SALLE | 20H00  
www.jorat-menthues.ch

06.04

**BAL DE PRINTEMPS** | **CARROUGE**  
GRANDE SALLE | 21H00  
www.jeunessedecarrouge.ch

07.04

**FANFARE D'URSY, LOTO** | **URSY**  
SALLE PAROISSIALE | 14H00 À 19H30  
www.fanfareursy.ch

13.04

**GIRON DE LA BROYE 2026, SOUPER DE SOUTIEN** | **GRANGES-MARNAND**  
CENTRE SOUS-BOSSET | 18H00  
https://uslv.org

17.04

**PALME D'OR, L'ÉCOLE À LA FERME DES BOIS ECOTEAUX** | **GRANDE SALLE** | 13H45 À 16H30  
www.aron.ch | aines-pem@bluewin.ch

20.04

**JOUR DE LA TERRE** | **MOUDON**  
SALLE DU POYET | 14H30

24.04

**UNE IDÉE GÉNIALE** | **MOUDON**  
SALLE DE LA DOUANE | 20H30  
www.grenierculture.ch | ticketing.moudon.ch

26.04

**MARCHÉ CHARME** | **CARROUGE**  
GRANDE SALLE | 16H30 À 19H30  
www.jorat-mezieres.ch

26.04

**TOUR DE ROMANDIE** | **ORON-LA-VILLE**  
CENTRE-VILLE | www.tdroron.ch

26 AU 28.04

**SOIRÉES DU CHOEUR MIXTE** | **CARROUGE**  
GRANDE SALLE | 20H00  
www.choeurmixtedecarrouge.ch

26 ET 27.04

**ET POUR 4 SABOTS DE PLUS...** | **VULLIENS**  
GRANDE SALLE | 19H30 (VE) / 19H00 (SA)  
Facebook : Jeunesse de Vulliens

26 ET 27.04

**« SPACE PARTY », TOUR DE JEUNESSE ST-CIERGES** | **GRANDE SALLE**  
19H00 (VE) / 13H30 (SA)  
Facebook : Jeunesse de St-Cierges

27.04

**FOIRE DU VÉLO** | **ORON-LA-VILLE**  
PLACE DE LA FOIRE | 09H00 À 18H00  
www.tdroron.ch

27.04

**TROUPE DU VIOLON** | **DOMPIERRE**  
GRANDE SALLE  
www.dompiere-vd.ch

27.04

**LENDI SAMBA, VERNISSAGE EP MOUDON** | **SALLE DE LA DOUANE** | 17H00

27.04

**HARMONIE DE L'ABEILLE, CONCERT DE PRINTEMPS** | **LUCENS** | **GRANDE SALLE**  
20H00 | www.abeille-lucens.ch

27.04

**MOUDON INSOLITE ARTISANS-COMMERÇANTS** | **MOUDON**  
ÉGLISE ST-ETIENNE | 09H00  
www.moudon-tourisme.ch | ticketing.moudon.ch

27.04

**CHANSON DE L'OCHETTE, SOIRÉE ANNUELLE COMBREMONT-LE-PETIT** | **GRANDE SALLE**  
18H00 | https://uslv.org

28.04

**HARMONIE LAUSANNOISE, CONCERT MOUDON** | **ÉGLISE ST-ETIENNE** | 17h00  
www.apse-moudon.ch

28.04

**LOTO CAMPS SCOLAIRES** | **URSY**  
SALLE PAROISSIALE | 14h00 à 19h30  
www.ursy.ch

28.04

**SONA ESPERTHIGITYAN, RÉCITAL PIANO SYENS** | **ÉGLISE** | 17H00  
www.jeunesses-musicales.ch

30.04

**THÉ DANSANT** | **MOUDON**  
SALLE DE LA DOUANE | 14H00 à 17h00  
www.moudon-tourisme.ch

## MUSÉES MOUDONNOIS

### MUSÉE DU VIEUX-MOUDON

13.04 Vernissage de l'exposition temporaire « Gourmandises à l'ancienne »

07.06 Vernissage de l'exposition temporaire « Du portrait au selfie »

15.06 Atelier : Portrait et caricature

### MUSÉE EUGÈNE BURNAND

13.04 Vernissage de l'exposition temporaire « Eugène Burnand loin de chez lui »

07.06 Vernissage roman « Le Vol des Glaneuses »

## MAI

02 AU 04.05

**THE PLACE TO BEER** | **CURTILLES** | **SECTEUR PRÉVONDENS** | 18H00 (VE) / 17H00 (SA) / 12H00 (DI) | Facebook : Jeunesse de Curtilles

03 ET 04.05

**ET POUR 4 SABOTS DE PLUS...** | **VULLIENS**  
GRANDE SALLE | 19H30 (VE) / 19H00 (SA)  
Facebook : Jeunesse de Vulliens

03 ET 04.05

**TROUPE DU VIOLON** | **DOMPIERRE**  
GRANDE SALLE  
www.dompiere-vd.ch

03 ET 04.05

**CHANSON DE L'OCHETTE, SOIRÉE ANNUELLE COMBREMONT-LE-PETIT**  
GRANDE SALLE | 18H00  
https://uslv.org

03 AU 05.05

**SOIRÉES DU CHOEUR MIXTE** | **CARROUGE**  
GRANDE SALLE | 20H00  
www.choeurmixtedecarrouge.ch

04.05

**MARCHÉ LOCAL** | **LUCENS**  
PLACE DE LA COURONNE | 09H00 À 12H00  
www.lucens.ch

04.05

**MOTOTROC** | **URSY**  
SALLE COMMUNALE | 08H00  
www.ursy.ch

TOUS LES VENDREDIS  
**MARCHÉ DE LA FERME MOUDON**

PLACE AUGUSTA GILLABERT-RANDIN  
16H00 À 19H00 | www.fermedebelflori.ch  
Facebook : Ferme famille Henry

TOUS LES SAMEDIS  
**MARCHÉ D'ORON**

PLACE DE LA FOIRE | 09H00 À 13H30  
www.aron.ch

04.05

DÉGUSTATION DE VINS DE LA COMMUNE  
CORCELLES-LE-JORAT | GRANDE SALLE  
09H30 À 12H30 | [www.corcelles-le-jorat.ch](http://www.corcelles-le-jorat.ch)

04.05

VIDE GRENIER SPÉCIAL ENFANTS  
POLIEZ-PITTET | GRANDE SALLE  
10H00 À 15H00 | [www.pouets.ch/vid-grenier](http://www.pouets.ch/vid-grenier)

04.05

TOUR DE JEUNESSE | VILLARS-TIERCELIN  
CENTRE DU VILLAGE  
[www.jorat-menthue.ch](http://www.jorat-menthue.ch) | @jeunesse\_vtd

07.05

FOIRE MENSUELLE | MOUDON  
CENTRE-VILLE | 09H00 À 16H30  
[www.moudon.ch](http://www.moudon.ch)

08.05

LOTO FÊTE DES ENFANTS | LUCENS  
CASINO STAND | 20H00  
<https://fetedesenfants.ch>

09.05 AU 12.05

ABBAYE DU SOLEIL | LUCENS  
CASINO STAND  
<https://abbaye-lucens.ch>

11.05

JORAT SOUVIENS-TOI, MARCHÉ  
MÉZIÈRES | PLACE DU VILLAGE | 09H00 À 15H00  
[www.joratst.ch](http://www.joratst.ch)

11 ET 12.05

BIOAGRI & BIVINO | MOUDON  
ANCIENNE PLACE D'ARMES  
09H00 À 22H00 (SA) / 09H00 À 17H00 (DIM)  
[www.bioagri.ch](http://www.bioagri.ch)

15.05

DON DU SANG | MÉZIÈRES  
GRANDE SALLE | 16H00 À 20H00  
[www.blutspende.ch](http://www.blutspende.ch)

16.05

PALME D'OR, UN APRÈS-MIDI EN BALADE  
[www.aron.ch](http://www.aron.ch) | [aines-pem@bluewin.ch](mailto:aines-pem@bluewin.ch)

18.05

LA GLÂNOISE, VTT | URSY  
SALLE COMMUNALE | 08H00  
<https://laglanoise.ch/course>

19.05

LA GLÂNOISE, RANDO | URSY  
SALLE COMMUNALE | 08H00  
<https://laglanoise.ch/rando>

22.05

BIBLIOTHÈQUE PUBLIQUE DU JORAT,  
KAMISHIBAI ENFANTS DÈS 6 ANS | MÉZIÈRES  
COLLÈGE DU RAFFORT | 16H00 À 17H00  
[www.jorat-mezieres.ch](http://www.jorat-mezieres.ch)

25.05

LE SUPERMARCHÉ | SOTTENS  
ASSOCIATION L'ANTENNE | 10H00 À 17H00  
[www.l-antenne.ch](http://www.l-antenne.ch)

25 ET 26.05

RUN2AID, COURIR POUR AIDER  
VILLARS-MENDRAZ | REFUGE DES CROISÉES  
14H00 À 14H00 (24H)  
<https://run2aid.ch>

25.05

RANDONNÉE PÉDESTRE « AU FIL DE L'EAU »  
MOUDON | ÉGLISE ST-ETIENNE | 09H00  
[www.moudon-tourisme.ch](http://www.moudon-tourisme.ch) | [ticketing.moudon.ch](http://ticketing.moudon.ch)

26.05

ONZE COMME UNE BALADE | ORON-LA-VILLE  
CHAQUE VILLAGE DE LA COMMUNE  
09H00 À 17H00 | [www.aron.ch](http://www.aron.ch)

26.05

VISITE SITES EMBLÉMATIQUES DE LA RÉGION  
GRANGES-PRÈS-MARNAND | 07H30  
[www.valbroye.ch](http://www.valbroye.ch)

26.05

ANNE BASSAND, ŒUVRE POUR HARPE SOLO  
SYENS | ÉGLISE | 17H00  
[www.jeunesses-musicales.ch](http://www.jeunesses-musicales.ch)

28.05

THÉ DANSANT | MOUDON  
SALLE DE LA DOUANE | 14H00 À 17H00  
[www.moudon-tourisme.ch](http://www.moudon-tourisme.ch)

29.05

BIBLIOTHÈQUE PUBLIQUE DU JORAT,  
TABLE RONDE AVEC M. RYTZ | MÉZIÈRES  
COLLÈGE DU RAFFORT | 19H30  
[www.jorat-mezieres.ch](http://www.jorat-mezieres.ch)

31.05

MARCHÉ CHARME | CARROUGE  
GRANDE SALLE | 16H30 À 19H30  
[www.jorat-mezieres.ch](http://www.jorat-mezieres.ch)

31.05

FALLAIT PAS LE DIRE | MOUDON  
THÉÂTRE DE LA CORDE | 20H30  
[www.grenierculture.ch](http://www.grenierculture.ch) | [ticketing.moudon.ch](http://ticketing.moudon.ch)

## THÉÂTRES

CAFÉ-THÉÂTRE BARNABÉ | SERVION

[www.barnabe.ch](http://www.barnabe.ch)

19.04	Durer, choisir et chanter des Berceuses
20.04	Rent, le concert
03.05	Waitress
07.06 & 08.06	Transplanté
14.06 & 15.06	Blanche-neige... ou presque !

THÉÂTRE DU JORAT | MÉZIÈRES

[www.theatredujorat.ch](http://www.theatredujorat.ch)

24.05 au 26.05	20'000 Lieues sous les mers
31.05	Daniel Auteuil en concert
07.06	Fantasio
13.06	Dominique A et l'OCG
21.06	Playlist
28.06	Chapitre de la chute-saga des Lehman Brothers

## CINÉMA

CINÉMA DU JORAT | CARROUGE

[www.cinema-du-jorat.ch](http://www.cinema-du-jorat.ch)

AVRIL : 12, 13, 19, 20, 24, 26, 27  
MAI : 03, 05, 15, 17, 18, 24, 25  
JUIN : 15

LANTERNE MAGIQUE | CARROUGE

[www.lanterne-magique.org](http://www.lanterne-magique.org)

27.04 / 25.05 / 15.06

## GALERIES

L'ESTRÉE | ROPRAZ

[www.estree.ch](http://www.estree.ch)

20.04 au 02.06	Claude Tièche
04.05 au 02.06	Mise en lumière

ATELIER DU CAROLIN | SYENS

<https://ateliergalerieducarolin.ch>

13.04 AU 01.05 Exposition :  
Diane Brochon (Peintures),  
Jemima Sigrist (Peintures)  
& Elisabeth Klotz (Céramique)

## ATELIERS

L'ANTENNE | SOTTENS

18.04 / 16.05 / 13.06	English coffee intermédiaire
19.04 / 17.05 / 14.06	English coffee débutant
24.04 / 24.05	A l'endroit à l'envers
25.04 / 30.05 / 27.06	La grande tablée, le dîner des aînés
25.04 / 27.06	La vie des papas
01.05 / 05.06	Il était un mercredi
03.05 / 07.06	À vous de jouer
24.05 / 14.06	L'apéro du vendredi
30.05	Club de lecture

## LOTOS

LOTO INTERSOCIÉTÉS | PROMASENS

AVRIL : 01, 13, 20  
MAI : 11, 18,  
JUIN : 01, 08, 15, 29



2024

08.06 ET 09.06

FESTIMUSIQUES  
MISS HELVETIA BARBARA KLOSSNER

# AGENDA DES MANIFESTATIONS, MOUDON ET RÉGION

## JUIN

31.05 ET 01.06

FÊTE DE JEUNESSE | PRÉVONLOUP

Facebook : Jeunesse de Prévouloup

01.06

MARCHÉ LOCAL | LUCENS

PLACE DE LA COURONNE | 09H00 À 12H00

www.lucens.ch

01.06

GRATIFERIA | MOUDON | GRENETTE

09H00 À 13H00 | www.psmoudon.ch

01.06

FÊTE DE LA FORÊT | MOUDON

REFUGE BEAUREGARD | 10H00 À 17H00

www.moudon-tourisme.ch

04.06

FOIRE MENSUELLE | MOUDON

CENTRE-VILLE | 09H00 À 16H30

www.moudon.ch

05.06

DON DU SANG | ORON-LA-VILLE

GOSPEL CENTER | 16H30 À 19H30

www.blutspende.ch

05.06

FORMATION PREMIERS SECOURS | MÉZIÈRES

SALLE DES ENFANTS BOURGEOIS | 19H00 À 22H00

www.jorat-mezieres.ch

06.06

ENSEMBLE VOCAL INTERVALLES

ORON-LA-VILLE | TEMPLE | 20H00

www.aron.ch

07.06

PALME D'OR, REPAS PARTAGE

www.aron.ch | aines-pem@bluewin.ch

07 AU 09.06

ART FORUM GLÂNE | RUE

19H00 À 20H00 (VE) / 10H00 À 20H00 (SA) /

10H00 À 18H00 (DI) | www.art-forum-glane.ch

08.06

JORAT SOUVIENS-TOI, MARCHÉ

MÉZIÈRES | PLACE DU VILLAGE | 09H00 À 15H00

www.joratst.ch

Publicité

08 ET 09.06

FESTIVUSIQUES | MOUDON | CENTRE-VILLE

11H00 À 23H00 (SA) / 11H00 À 17H00 (DIM)

www.festival-moudon.ch

08 ET 09.06

MI K DO, CONCERT | URSY

SALLE COMMUNALE | www.ursy.ch

09.06

TIR DES ENFANTS | CARROUGE

STAND DE TIR DES MARAÎCHES | 09H00 À 17H00

www.jorat-mezieres.ch

12 AU 17.06

ABBAYE | ROPRAZ | GRANDE SALLE

www.ropraz.ch

13 AU 17.06

ABBAYE HAUTE-BROYE | PALÉZIEUX

BATTOIR | www.abbayehautebroye.ch

14 ET 15.06

150<sup>e</sup> FSG MOUDON | MOUDON

DIVERS LIEUX | 18H30 (VE) / 10H00 À 18H00 (SA)

www.fsg-moudon.ch

14 ET 15.06

FOUR À PAIN | BOULENS | ROUTE DU CASINO 22

18H00 À 22H00 (SA) / 11H00 À 2H00 (DI)

www.boulen.ch | Facebook : Amicale des Boulegnus

15 ET 16.06

BROCANTE DES AMIS | LUCENS

PLACE DE LA COURONNE | 09H00 À 18H00 (SA)

09H00 À 17H00 (DI) | www.lucens.ch

15.06

CONCERT ÉCOLE DE MUSIQUE | URSY

www.fanfarsury.ch

15.06

PALME D'OR, ORCHESTRE MENUETTO

ECOTEAUX | GRANDE SALLE | 13H45 À 16H30

www.aron.ch | aines-pem@bluewin.ch

21.06

FÊTE DE LA MUSIQUE | GRANGES-MARNAND

18H00 | www.valbroye.ch

21.06

COURSE DES ROCHES | MOUDON-THIERRENS

19H00 | www.course-des-roches.ch

21 AU 23.06

COURSE DE CAISSES À SAVON | SARZENS

19H00 (VE) / 18H00 (SA) / 09H00 (DI)

www.cas-sarzens.ch

22.06

ANIMATION VILLAGEOISE | VILLARZEL

AUTOUR DE L'ÉGLISE | 17H00 À 23H00

www.villarzel800.ch

22.06

51<sup>e</sup> MARCHÉ ROMANDE DU GÉNÉRAL GUISAN

MÉZIÈRES | GRANDE SALLE

www.mrgg.ch

22.06

LES SECRETS DE LA BIÈRE DU JORAT

ROPRAZ | BRASSERIE DU JORAT | 13H00

www.moudon-tourisme.ch | ticketing.moudon.ch

22 ET 23.06

FUN DOG RUN | ROSSENGES

21h15 À 22H00 (SA) / 09H00 À 15H00 (DI)

www.fun-dog-garderie.ch

23.06

CAMILLE EIGENMANN, FLÛTE EN JEU

SYENS | ÉGLISE | 17H00

www.jeunesses-musicales.ch

25.06

THÉ DANSANT | MOUDON

SALLE DE LA DOUANE | 14H00 À 17H00

www.moudon-tourisme.ch

25.06

MARCHÉ CHARME | CARROUGE

GRANDE SALLE | 16H30 À 19H30

www.jorat-mezieres.ch

28 AU 30.06

LUCENS CLASSIQUE FESTIVAL | LUCENS

CHÂTEAU | 18H30 (VE) / 10H00 (SA-DI)

www.lucensclassique.ch

29 ET 30.06

VÉLO TRIAL, CHAMPIONNAT SUISSE & SWISS-

CUP | ROPRAZ | PLACE DU VILLAGE

09H00 À 16H00 | https://vtbj.ch

30.06

MARCHÉ DES POTIERS | LUCENS

09H00 À 17H00

http://lucens.potiers.ch



FOIRE  
AGRICOLE  
SUISSE  
BIO

bioagri.ch

Moudon  
11-12 MAI 2024



SALON  
DU VIN  
SUISSE  
BIO & NATURE

biovino.ch





## Lutte contre le frelon asiatique

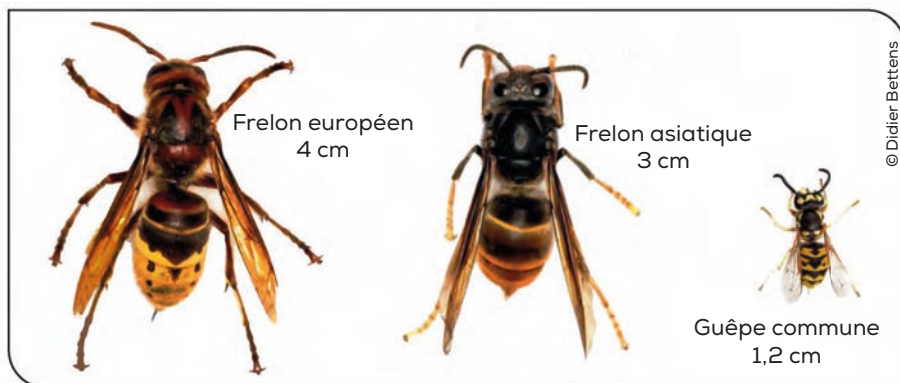

Le frelon asiatique est arrivé en Suisse en 2022 par les portes du Jura et de Genève. Cet envahisseur exerce une forte pression sur les abeilles et autres insectes locaux et pollinisateurs sauvages, ce qui impacte directement l'agriculture par une diminution de la pollinisation et aura tôt ou tard une incidence sur la santé humaine.

La coordination dans le canton de Vaud est entreprise et organisée sous la responsabilité du professeur Daniel Cherix. En collaboration avec la Fédération Vaudoise des sociétés d'Apiculture (FVA), cette lutte se déroule de la manière suivante:

- Dans une première phase, il s'agit de reconnaître cet insecte et de l'annoncer sur: [www.frelonasiatique.ch](http://www.frelonasiatique.ch)

- Dans une deuxième phase, le nid est détruit et démonté par une personne spécialisée et autorisée.

Toute information au sujet du frelon asiatique est régulièrement mise à jour sur:

[www.apiculture.ch](http://www.apiculture.ch)

**Plus la surveillance sera active, plus la lutte sera efficace. La Municipalité vous remercie pour votre précieuse contribution.**



### MOUDON *Energies*

#### Développement du chauffage à distance Bientôt chez vous !

Pour soutenir la stratégie énergétique 2050, la Commune s'est tournée vers le choix d'un chauffage à distance au bois local en constituant notamment la Société Moudon Energies SA.

Grâce au réseau évolutif et à son infrastructure souterraine d'importance, de nouveaux bâtiments sont en cours de raccordement et le réseau se développe afin de desservir une zone toujours plus grande. Cette année, les travaux se concentrent sur les secteurs suivants :

- Fey
- Chemin du château Sec
- Clos Eugène-Burnand (quartier Le Perron)

Pour la suite, le secteur du Verger, la place Saint Etienne, ainsi que la rue du Temple sont prévus.

Chaque raccordement au réseau contribue ainsi de manière significative à une politique énergétique nécessaire, engagée et pragmatique.

Retrouvez plus d'informations sur [moudon-energies.ch](http://moudon-energies.ch)



## Tous à vos baskets!

### Urban Training à Moudon

Dès le 7 mai et jusqu'au 17 septembre 2024, Urban Training est de retour à Moudon pour une 8<sup>e</sup> édition.

Une fois par semaine, le mardi, par séance de 60 min., le sport devient une activité ludique et conviviale. Sous l'œil vigilant d'un coach qui encadre l'entraînement, Urban Training propose au public de s'entraîner en groupe sur des exercices physiques combinés avec de la marche (jamais de course à pied) et, en bonus, l'occasion de faire des rencontres et peut-être même de créer des amitiés.

Le concept Urban Training est complètement gratuit pour la population du fait qu'il est soutenu par la Commune et des entreprises citoyennes, dans le but d'investir dans des projets en relation avec la santé et le bien-être publics.

Pour participer à un cours, il est obligatoire de s'inscrire et de prendre note du point de départ sur le site internet [www.urban-training.ch](http://www.urban-training.ch) en sélectionnant Moudon. Urban Training donne rendez-vous aux participants le jour de l'entraînement à 18h30 à la rue du Temple, vêtus d'une tenue de sport, munis d'un linge et d'une boisson. Puis, le coach les emmène à travers la ville afin de profiter des équipements urbains (places de jeux, bancs, escaliers) qui se transforment naturellement en appareils d'entraînement et d'exercices.

Inscription ouverte dès le 16 avril 2024 sur [www.urban-training.ch](http://www.urban-training.ch) ou via le QR-code.



**URBAN  
TRAINING**

## Plantation d'un chêne à la place du Bicentenaire



Le nouvel arbre

Le 19 décembre dernier, le Service de voirie et des espaces verts a procédé à la plantation d'un chêne à la place du Bicentenaire à la suite de l'abatage de l'«arbre du Bicentenaire» le 12 juillet 2023 pour des raisons de sécurité. Ce dernier avait été frappé par la foudre le 11 juillet dernier. Pour rappel, ce chêne avait été planté le 14 avril 1998.



Arbre foudroyé en juillet 2023

## Un nouvel équilibre pour la gestion de la piscine de Moudon

par Silna Borter



Longtemps, la population moudonoise a bénéficié de l'engagement et du savoir-faire de bénévoles pour la gestion de son indispensable piscine. Depuis trois ans (après quelque vingt années de dévouement pour certains), le comité, formé de Gérald Perrin, Jacques Bloch, Daniel Romano, Charly Huber et Myriam Mennet, montrait des signes de lassitude. Faute d'une relève apte à représenter une solution, Gérald Perrin s'était tourné vers la Commune, pour une transition en douceur. Celle-ci, prenant la mesure du degré de compétence et d'investissement requis par cet incontournable de la saison estivale, s'est résolue à absorber et professionnaliser la gestion de la Société coopérative de la piscine. Deux années de travaux regroupant une délégation du comité, ainsi que les représentants des communes de Moudon, Lucens et Jorat-Mézières ont conduit à une organisation pérenne, reposant sur la perspective d'un bon équilibre financier.

La société coopérative est à présent dirigée par un conseil d'administration présidé par Carole Pico, syndique de Moudon. Elle siège avec deux de ses municipaux, ainsi qu'avec les syndics de Lucens, de Vucherens et un membre de la Municipalité de Montanaire. Le secrétaire Daniel Romano, membre de l'ancienne équipe, joue un rôle clé en termes de transition. Un contrat de prestation a également été établi avec Yvan Maître, aux commandes du restaurant, pour la gestion de la piscine et du camping.

Afin d'assurer la stabilité financière, la Municipalité de Moudon a su rallier 17 des 22 communes environnantes. Les autorités politiques ont facilement identifié l'intérêt naturel d'une

participation. Chaque commune signera une convention de subventionnement avec la société coopérative, garantissant un engagement de quatre ans avec reconduction tacite d'un montant de Fr. 4.- par habitant et par année. Cette solidarité régionale est essentielle pour assurer la pérennité de la piscine et rend justice à cette moitié de la fréquentation qui provient des communes alentours. La Commune de Moudon assume les charges principales en termes de comptabilité et d'administration, en plus de la subvention maintenue de Fr. 140'000.- par année, assortie de la participation proportionnelle selon la taille de la Commune à Fr. 4.- par habitant.

Pour la piscine de Moudon, la belle saison débutera le 9 mai, à l'occasion de l'Ascension, et se prolongera jusqu'au 1<sup>er</sup> septembre. Le travail acharné des bénévoles de l'ancien comité, a ainsi jeté les bases d'un avenir prometteur pour ce lieu d'attractivité. Le comité ne cache pas un certain soulagement de passer la main, et notamment de se libérer de la sécurité des baigneurs insouciant. Gérald Perrin trouvera-t-il cette année l'envie de mettre les pieds dans l'eau... selon son aveu, pour la première fois?



**HORAIRES**  
PISCINE DU GRAND-PRÉ

DU 9 MAI AU 1<sup>er</sup> SEPTEMBRE 2024

TOUS LES JOURS: 9h00 - 19h45

[www.piscine-moudon.weebly.com](http://www.piscine-moudon.weebly.com)

## Arrêt sur image



Damien Wenger, président des Brandons, lors de la remise des clés de la ville

# Fête de la Forêt

**Samedi 1<sup>er</sup> juin 2024**

Moudon, refuge de Beauregard de 10h00 à 17h00

Parcours découverte en forêt  
Stands, animations, buvette  
et food-trucks

Plus d'informations au +41 77 445 78 73  
Parkings à proximité du refuge  
Bus navettes depuis la gare



## Charte des jardins



La Municipalité encourage les Moudonnois-es disposant d'un jardin privatif à favoriser et protéger la biodiversité.

La Charte des jardins émet des recommandations faciles à mettre en œuvre pour les 10 thèmes suivants:

- La pelouse et la tonte
- Les essences et l'entretien des haies
- Le nettoyage du jardin
- L'usage raisonné des biocides (pesticides)
- La limitation des éclairages de jardin
- Les passages à hérissons & cie
- Les modes de lutte contre les limaces
- L'exclusion des plantes exotiques envahissantes
- Le compostage des déchets de jardin
- La protection des abords de sa piscine

Vous trouverez les 10 thématiques développées sur

[www.energie-environnement.ch/maison/jardin](http://www.energie-environnement.ch/maison/jardin)

ou via le QR-Code



## Making of

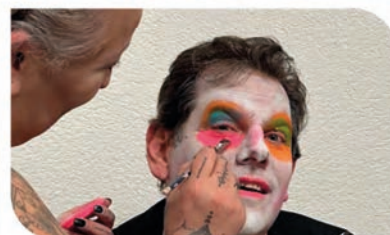
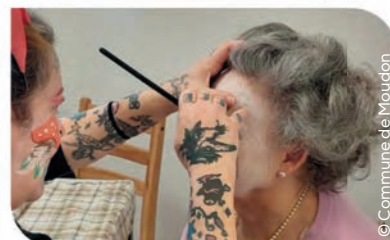

Maquillage des membres de la Municipalité par Stefy et Carine

## Un veilleur très discret

par Monique Fontannaz

de ce type sont souvent remplacés, et donc difficiles à dater. D'après le style, celui de la photo pourrait correspondre au coq posé en 1849.

Quoi qu'il en soit, la présence d'un coq sur le clocher d'une église a surtout une importance symbolique. Dans le contexte local, on considère couramment que les coqs caractérisent les édifices religieux protestants, pour se démarquer des églises catholiques couronnées d'une croix. Mais la réalité est plus complexe. Les deux motifs coexistent souvent, que ce soit au Moyen Âge et ou après la Réforme.

C'est le cas à Saint-Etienne justement, en 1446, une dizaine d'années après que la tour-porte de ville ait été surélevée pour servir de clocher à l'église. Cette année-là, la belle croix en fer forgé qui existe encore, confectionnée par Jean Bonnetaz de Lausanne, est vernie et garnie de feuilles blanches, tandis que Jaquet et Humbert Brisillanaz de Moudon passent de l'étain sur le coq (le « polletum », le poulet) et sur le pommeau de cuivre. Les deux motifs ont traversé ensemble les siècles, même s'ils ont perdu un peu de leur éclat d'origine.

Si la croix est l'emblème par excellence du christianisme, le coq évoque quant à lui, dans ce contexte, le temps, la vigilance et la prière. C'est surtout sa faculté à annoncer le jour alors qu'il fait encore nuit qui en fait un symbole fort d'espérance en un jour nouveau.

En plus de veiller sur la communauté, le coq de nos clochers est souvent le gardien de la mémoire du lieu. Lorsqu'on renouvelle celui de Saint-Etienne en 1849, on prend soin d'y remettre les divers documents qui étaient conservés dans une boîte en plomb à l'intérieur de son prédécesseur et on y ajoute un mémoire sur les grands travaux d'urbanisme qui venaient d'être réalisés en ville.

Restez informés de toute l'actualité officielle de la « Ville de Moudon »



© Musée du Vieux-Moudon

Le coq de Saint-Etienne, photo prise en studio au moment de son démontage en 1955 (Musée du Vieux-Moudon)

Le coq qui veille sur Moudon du haut du clocher de Saint-Etienne ne s'impose guère aux regards. C'est à l'occasion de la reconstruction de la flèche en 1955-1957 que son démon-

tage a permis d'en avoir une image plus précise. D'après les documents de l'époque, le volatile a ensuite regagné sa place, à 45 mètres du sol. Fragiles et très exposés, les objets